

XXII Bienal de la

XXII Bienal da

REAL SOCIEDAD ESPAÑOLA DE

HISTORIA NATURAL

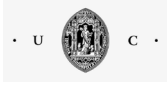

FCTUC DEPARTAMENTO DE CIÊNCIAS DA TERRA
FACULDADE DE CIÊNCIAS E TECNOLOGIA
UNIVERSIDADE DE COÍMBRA

FCTUC DEPARTAMENTO DE CIÊNCIAS DA VIDA
FACULDADE DE CIÊNCIAS E TECNOLOGIA
UNIVERSIDADE DE COÍMBRA

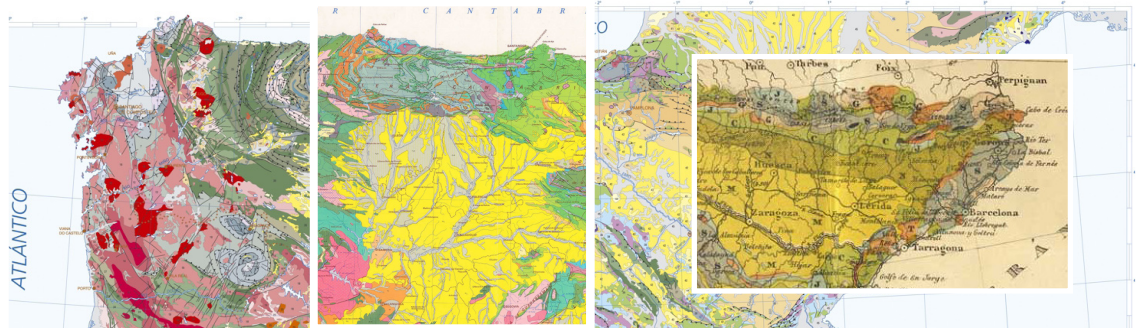

LOS MAPAS DE LA NATURALEZA OS MAPAS DA NATUREZA

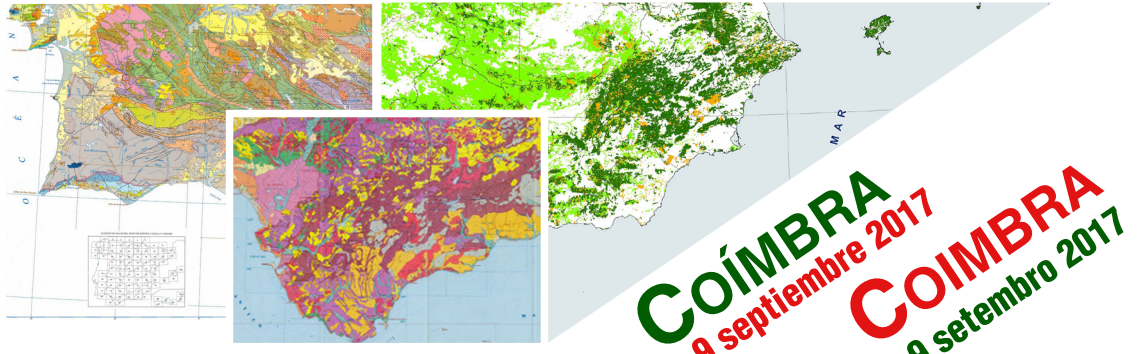
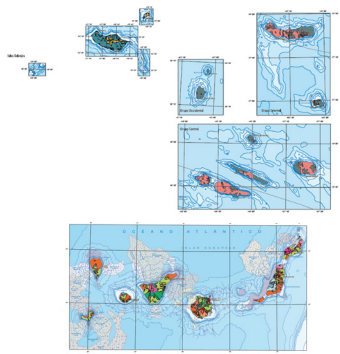

COÍMBRA
6-9 septiembre 2017
COÍMBRA
6-9 setembro 2017

Primera Circular

La REAL SOCIEDAD ESPAÑOLA DE HISTORIA NATURAL (RSEHN) es la sociedad científica más antigua de España y su objetivo principal consiste en el estudio de la Biología y la Geología. Este estudio quedaría incompleto si no se ampliara al conjunto de la Península Ibérica. Por esa razón, y para fortalecer lazos con nuestros colegas portugueses, la SOCIEDAD celebrará su XXII reunión Bienal en colaboración con la Universidad de Coímbra, a través de sus departamentos de Ciencias de la Tierra (DCT) y Ciencias de la Vida (DCV) y del Museo de Ciência (MC); durante los días 6 a 9 de septiembre de 2017.

El tema principal de la reunión será “LOS MAPAS DE LA NATURALEZA” e intentará dar una visión de conjunto de cómo la representación cartográfica ha ayudado -y también hoy es esencial- en la formación de una idea cabal respecto de la Naturaleza.

Primeira Circular

A REAL SOCIEDADE ESPANHOLA DE HISTÓRIA NATURAL (RSEHN) é a sociedade científica mais antiga de Espanha e o seu objetivo principal consiste no estudo e na difusão da Biologia e da Geologia. Esta tarefa ficaria incompleta se não se ampliasse ao conjunto da Península Ibérica. Por essa razão, e para fortalecer laços com os nossos colegas portugueses, a SOCIEDADE celebrará a sua XXII reunião Bienal em colaboração com a Universidade de Coímbra, através dos seus departamentos de Ciências da Terra (DCT) e Ciências da Vida (DCV) e do Museu da Ciência (MC); durante os dias 6 a 9 de setembro de 2017.

O tema principal da reunião será “Os MAPAS DA NATUREZA” e este tentará conferir uma visão de conjunto de como a representação cartográfica ajudou - e também hoje é essencial - na formação de uma ideia cabal a respeito da Natureza.

Áreas temáticas

Poderão apresentar-se trabalhos relacionados com o tema principal “OS MAPAS DA NATUREZA” e com outras áreas temáticas tais como:

- Botânica e Zoologia
- Geologia geral e Paleontologia
- Museologia das Ciências Naturais
- Ensino das Ciências Naturais e das Ciências Ambientais nos ciclos Básico, Secundário e Licenciaturas
- História das investigações em Ciências Naturais
- Outros trabalhos relacionados com a História Natural

As comunicações poderão ser de tipo oral ou em póster. As comunicações orais terão uma duração máxima de 15 minutos, incluindo perguntas finais. Os pósteres deverão ajustar-se às dimensões máximas de um DIN A0 vertical.

Envio de resumos

Os participantes que desejem apresentar uma comunicação oral ou um póster, deverão remeter através do correio eletrónico da secretaria da RSEHN (rsehno@ucm.es), antes de 15 de maio de 2017, um resumo com a extensão máxima de uma página em formato Word, com espaçamento simples e letra Times New Roman 12, com margens de 3 cm. Nele deverão constar o título, o autor ou autores e a filiação institucional ou direção de contacto.

Deverá ser indicada a área temática de preferência e o formato de apresentação (oral ou poster). Pelo menos um dos autores da comunicação terá que ter a quota de inscrição paga no momento da entrega do resumo.

As comunicações e a publicação dos trabalhos poderão efetuar-se em castelhano, português ou inglês.

Publicação

As versões alargadas dos trabalhos aceites e defendidos durante o decorrer da reunião, serão publicadas, após avaliação externa pertinente, em qualquer uma das Secções do Boletim da RSEHN (*Biología, Geología ou Aula, Museus e Coleções*), e ajustar-se-ão às normas de publicação e citação estipuladas pelas revistas.

Excursões previstas

Quarta-feira, 6 de setembro

- Jurássico e Cretácico da região de Coimbra e Figueira da Foz.
- Comida.
- Visita ao Jardim Botânico de Coimbra.

Sábado, 9 de setembro

- Paisagens naturais da Serra de Sicó e do Baixo Mondego.
- Comida.
- Visita ao Campo Arqueológico de Conimbriga.

Áreas temáticas

Podrán presentarse trabajos relacionados con el tema principal “LOS MAPAS DE LA NATURALEZA” y con otras áreas temáticas como:

- Botánica y Zoología
- Geología general y Paleontología
- Museología de las Ciencias Naturales
- Enseñanza de las Ciencias Naturales y de las Ciencias Ambientales en Secundaria, Bachillerato y Universidad
- Historia de las investigaciones en Ciencias Naturales
- Otros trabajos relacionados con la Historia Natural

Las comunicaciones podrán ser de tipo oral o póster. Las comunicaciones orales tendrán una duración máxima de 15 minutos, incluyendo el turno de preguntas. Los pósteres deberán ajustarse a unas medidas máximas de un DIN A0 vertical.

Envío de resúmenes

Aquellas personas que deseen presentar una comunicación oral o un póster, remitirán al correo electrónico de la secretaria de la RSEHN (rsehno@ucm.es), antes del 15 de mayo de 2017, un resumen con la extensión máxima de una página en formato Word, interlineado sencillo y letra Times New Roman 12, con márgenes de 3 cm. Se hará constar el título, autor o autores y la adscripción institucional o dirección de contacto.

Se indicará el área temática de preferencia y su formato de presentación (oral o póster). Al menos uno de los autores de la comunicación tendrá que haber satisfecho la cuota de inscripción en el momento de la entrega del resumen.

Las comunicaciones y la publicación de las ponencias se podrán hacer en castellano, portugués o inglés.

Publicación

Las versiones extendidas de los trabajos aceptados y defendidos durante el transcurso de la reunión, serán publicadas, tras la pertinente evaluación externa, en cualquiera de las Secciones del Boletín de la RSEHN (*Biología, Geología o Aula, Museos y Colecciones*), y se ajustarán a las normas de publicación y cita reseñadas en las revistas.

Excursiones previstas

Miércoles, 6 de septiembre

- Jurássico y Cretácico de la región de Coimbra y Figueira da Foz.
- Comida.
- Visita al Jardín Botánico de Coimbra.

Sábado, 9 de septiembre

- Paisajes naturales de la Sierra de Sicó y el Baixo Mondego.
- Comida.
- Visita al Conjunto Arqueológico de Conímbriga.

Inscripción

Las cuotas de inscripción son las siguientes:

Socios de la RSEHN y profesores o investigadores de la Universidad de Coímbra	100 €
No socios	150 €
Estudiantes*	25 €
Excursión día pre-Bienal, 6-sept**	45 €
Excursión día post-Bienal, 9-sept**	45 €
Acompañantes***	25 €

* Se hará cuota reducida de estudiante a quienes aporten matrícula en vigor en grado, máster o doctorado en cualquiera de las universidades españolas o portuguesas.

** La inscripción a las excursiones tiene un número máximo de 50 personas. Se respetará el orden de recepción de inscripciones y se habilitará una lista de espera. Comida incluida.

*** La inscripción como acompañante se hará vinculada a una inscripción ordinaria y dará acceso a las salas de sesiones, pero no se facilitará documentación ni certificado.

Los pagos se realizarán mediante ingreso o transferencia bancaria a:

Banco Popular (España)

ES31 0075-0134-7506-0054-5388

Concepto: Bienal de la RSEHN - Coímbra

Junto con la documentación de la Bienal, se entregará a los inscritos el Libro de Resúmenes, la Guía de las Excursiones Científicas, y un tomo de Memorias de la RSEHN editado con motivo del evento.

Solo se harán certificados de asistencia y presentación de comunicaciones a las personas que se hayan inscrito formalmente.

Inscrição

As quotas de inscrição são as seguintes:

Sócios da RSEHN e professores ou investigadores da Universidade de Coímbra	100 €
Não sócios	150 €
Estudantes*	25 €
Excursão dia pré-Bienal, 6-set**	45 €
Excursão dia pós-Bienal, 9-set**	45 €
Acompanhante***	25 €

* Será aplicada uma quota reduzida de estudante a quem tiver matrícula em vigor na licenciatura, mestrado ou doutoramento, em qualquer uma das universidades espanholas ou portuguesas.

** A inscrição nas excursões tem um limite máximo de 50 participantes. Será respeitada a ordem de receção de inscrições e será preparada uma lista de espera. Almoço incluído.

*** O registro como acompanhante será ligado a um registro ordinario e dará acesso às salas de reuniões, mas nenhuma documentação ou certificado serão fornecidos.

Os pagamentos devem ser realizados mediante cheque ou transferência bancária a:

Banco Popular (Espanha):

ES31 0075-0134-7506-0054-5388

Em nome de: Bienal da RSEHN - Coímbra

Conjuntamente com a documentação da Bienal, serão entregues aos inscritos o Livro de Resumos, os Guias de Excursões Científicas e um volume das Memórias da RSEHN publicado para o evento.

Apenas se passarão certificados de participação e de apresentação de comunicações a quem se tenha inscrito.

Comité de Honor // Comissão de Honra

(provisional // provisório)

Agustín Pieren Pidal (RSEHN - UCM) Jorge Leal Canhoto (DCV - UC)
Alberto Gomis Blanco (RSEHN - UAH) Luís José Proença de Figueiredo Neves (FCT - UC)
Alexandre Oliveira Tavares (DCT - UC) Manuel Segura Redondo (RSEHN - UAH)
Carlota Pires Simões (MC - UC) Sergio Rodríguez García (RSEHN - UCM)

Comité Organizador // Comitê Organizador

Presidente Pedro Callapez Tonicher (DCT - UC)

Vicepresidente Fernando Barroso Barcenilla (RSEHN - UAH)

Secretaría // Secretariado Alfredo Baratas Díaz (RSEHN - UCM)

Vocales // Vogais

Ana Simões Rola (DCT - UC) María José Comas Rengifo (RSEHN - UCM)
Betina da Silva Lopes (DCV - UC) Marina Marques Cabral Pinto (DCT - UC)
Elsa Carvalho Gomes (DCT - UC) Mélani Berrocal Casero (RSEHN - UCM)
Fernando Coelho Lopes (DCT - UC) Pedro Enrech Casaleiro (MC - UC)
Juan Alberto Pérez Valera (RSEHN - UCM) Pedro Santarém Andrade (DCT - UC)
Julia Audije Gil (RSEHN - UAH) Teresa Silva Gonçalves (DCV - UC)

XXII BIENAL DE LA // XXII BIENAL DA REAL SOCIEDAD ESPAÑOLA DE HISTORIA NATURAL

Coímbra, 6-9 septiembre de 2017 // Coimbra, 6-9 setembro de 2017

Ficha de inscripción // Formulário de inscrição

Nombre y apellidos // Nomes e apelidos

Dirección // Endereço

Teléfono // Telefone

Correo electrónico // Correio eletrónico

Título provisional de las comunicaciones // Título provisório das comunicações
Oral/Póster

Área temática // Área temática

Formato de la participación // Formato da participação

Socios - Miembros UC 100 € // No socios 150 € // Estudiantes 25 €

Sócios - Membros da UC 100 € // Não sócios 150 € // Estudantes 25 €

Comunicación oral // Comunicação oral

Póster // Póster

Excursiones // Excursões

Previa a la Bienal (6 de septiembre) // Anterior à Bienal (6 de setembro)

45 €

Posterior a la Bienal (9 de septiembre) // Posterior à Bienal (9 de setembro)

45 €

Acompañante // Acompanhante

Excursiones acompañante // Excursões acompanhante

Día // Dia 6 - 45 €

Día // Dia 9 - 45 €

Coste total de inscripción // Custo total do registo

Remitir esta hoja de preinscripción, junto con justificante bancario, por correo electrónico (preferiblemente) o correo postal, a:

Enviar este formulário de pré-inscrição, juntamente com recibo do banco, por e-mail (de preferência) ou correio para:

Alfredo Baratas Díaz
Real Sociedad Española de Historia Natural
Facultades de Ciencias Biológicas y Geológicas Universidad Complutense de Madrid
28040 Madrid - España
rsehno@ucm.es

Organizan // Organizam

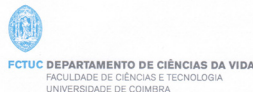
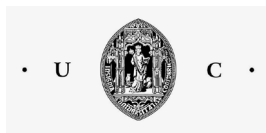

Colaboran // Colaboram

